

Expo**Cofarca**

2026



6-7  
mayo

# el **arte** de la **distribución**

---

## Programa del evento

*Evento exclusivo para titulares y equipos de las farmacias cooperadas de Cofarca.*

# Planos | Salas de Exposición

## Sala El Louvre

## Corner El Louvre

## Sala El Prado

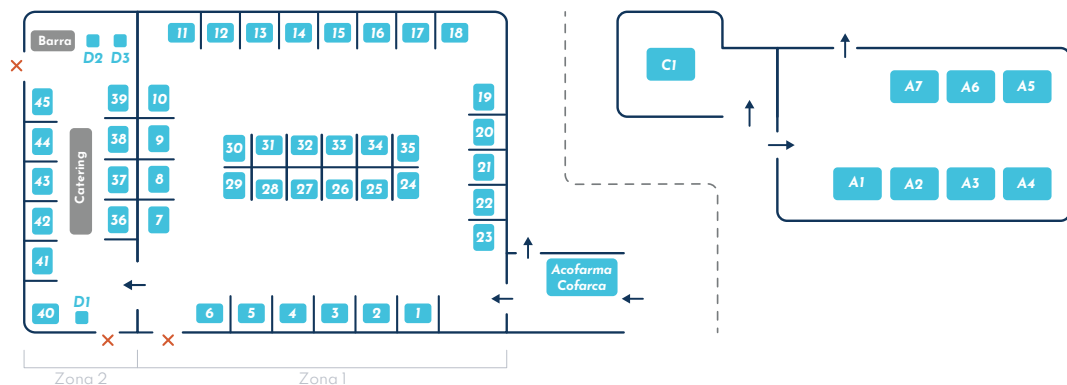

- |                        |                             |  |
|------------------------|-----------------------------|--|
| 1. Esteve              | 20. Aurovitas               | 39. Schwabe Farma                        |
| 2. Almirall            | 21. Leti Pharma             | 40. Laboratorios Combix                  |
| 3. Reckitt             | 22. A. Menarini Diagnostics | 41. Danone Nutricia                      |
| 4. Pierre Fabre        | 23. Perrigo                 | 42. Genové                               |
| 5. Indas               | 24. Systane                 | 43. Boiron                               |
| 6. Ordesa              | 25. Normon                  | 44. Farmasierra                          |
| 7. Teva                | 26. Kern Pharma             | 45. Urgo                                 |
| 8. Procter & Gamble    | 27. Viatris                 | D1. Bausch & Lomb                        |
| 9. Abbott              | 28. Stada                   | D2. Cooper Pharma                        |
| 10. Cantabria Labs     | 29. Cinfa                   | D3. Distrix ACM                          |
| 11. Laboratorios Viñas | 30. Kenvue                  | C1. Bayer                                |
| 12. Angelini Pharma    | 31. ABS by Bimedica         | -----                                    |
| 13. Artsana            | 32. Nestlé                  | A1. CBNK                                 |
| 14. Pfizer             | 33. Arkopharma              | A2. Asfarpal                             |
| 15. Dentaïd            | 34. Towa                    | A3. SEFAC                                |
| 16. Alfasigma          | 35. Bionorica               | A4. Arquia Banca                         |
| 17. Hartmann           | 36. Tecnimed                | A5. Farmacéuticos<br>Canarios Solidarios |
| 18. Mabonatur          | 37. Fisiopharma             | A6. Bankinter                            |
| 19. Théa               | 38. Martiderm               | A7. BidaMk                               |

# Programa | Miércoles 6 de mayo

## Programa General

**11:00 — Inauguración del Museo Vivo de la Distribución Farmacéutica.**

**Ubicación:** Hall-Entrada.

**11:30 — Apertura de las Salas de Exposición.**

**Ubicación:** Salas El Louvre y El Prado.

**12:00 — Formación en Geriatría: El cuidado del paciente mayor.** Sesión formativa centrada en el abordaje farmacéutico del paciente mayor, reforzando el papel asistencial de la oficina de farmacia en su cuidado.

**Patrocinada por:** Almirall. **Ponente:** Dr. René de Lamar. **Ubicación:** Aula Da Vinci.

**16:30 — Formación en Veterinaria: De la tendencia a la oportunidad de negocio.** Una formación que permite descubrir el potencial de la categoría de salud animal y cómo integrarla en la oficina de farmacia como una nueva línea de desarrollo.

**Con la colaboración de:** Grupo Bidafarma. **Ponente:** Lydia Adarve. **Ubicación:** Aula Da Vinci.

**19:00 — Cierre de Salas de Exposición.**

**19:00 — Cofarca Bohemian Sunset.** La obra de la distribución farmacéutica evoluciona hacia un espacio más social donde música y gastronomía acompañan el encuentro entre profesionales.

**Ubicación:** Terraza Montmartre.

## Programa Gastronómico

**11:30 — Desayuno de Bienvenida.**

**Ubicación:** Anexo Sala El Louvre.

**11:30 a 13:30 — Café de Especialidad | El arte del buen café.**

**Patrocinado por:** Abbott. **Ubicación:** Atelier de las Delicias.

**14:00 — Cóctel de Mediodía: La mesa de los artistas.**

**Ubicación:** Sala El Louvre.

**16:30 a 18:30 — Rincón Dulce de Creps | Un lienzo de sabores.**

**Patrocinado por:** Nestlé. **Ubicación:** Atelier de las Delicias.

**17:30 — Merienda Coffee Break.**

**Patrocinado por:** Esteve. **Ubicación:** Anexo Sala El Louvre.

**19:00 — Cóctel Bohemian Sunset.**

**Ubicación:** Terraza Montmartre.

# Programa | Jueves 7 de mayo

## Programa General

---

**10:30 — Apertura de las Salas de Exposición.**

**11:00 — Formación en Mostrador Resolutivo: Cuando el consejo profesional genera valor, equipo y venta.** Una sesión orientada a fortalecer el mostrador como un momento clave donde el consejo profesional genera valor para el paciente y resultados para las farmacias.

**Patrocinada por:** Cinfa. **Ponente:** Carmen Asensio. **Ubicación:** Aula Da Vinci.

**12:30 — Formación en Inteligencia Artificial aplicada a la farmacia.** Una formación diseñada para transformar la innovación en una herramienta práctica que permita mejorar los procesos de la oficina de farmacia y la experiencia del paciente.

**Patrocinada por:** Arquia Banca. **Ponente:** Fran Iniesta. **Ubicación:** Aula Da Vinci.

**15:00 — Cierre de Salas de Exposición.**

**15:00 — Montmartre Art and Music Session.** Acto de clausura que combina gastronomía, coctelería, música en directo y DJ session en un ambiente dinámico y participativo que incluye photocall y nuestro tradicional sorteo que pone el broche final a la experiencia vivida en el Gran Museo de la Distribución Farmacéutica.

**Ubicación:** Terraza Montmartre.

## Programa Gastronómico

---

**10:30 — Desayuno de Bienvenida.**

**Patrocinado por:** Bankinter. **Ubicación:** Anexo Sala El Louvre.

**11:30 a 13:30 — Rincón de Fruta | El arte que se DisFruta.**

**Patrocinado por:** Almirall. **Ubicación:** Atelier de las Delicias.

**15:00 — Bodegón de Sabores de Montmartre Art and Music Session.**

**Ubicación:** Terraza Montmartre.

**16:00 a 18:00 — Café de Especialidad | El arte del buen café.**

**Patrocinado por:** Abbott. **Ubicación:** Atelier de las Delicias.

**16:00 a 18:00 — Helados Helamore | La Galería del Amor.**

**Patrocinado por:** Stada. **Ubicación:** Atelier de las Delicias.

**20:00 — Bocaditos de Autor | Pincelada de sabor para despedir ExpoCofarca.**

**Ubicación:** Terraza Montmartre.

## Taller de Pintura

Adéntrate en una experiencia creativa donde el color y la luz cobran protagonismo. En esta sala, los asistentes podrán descubrir su faceta artística sobre un lienzo en blanco utilizando pintura fluorescente en un entorno oscuro, creando una obra única y personal.

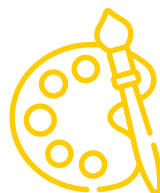

### Inscripción:

Puedes realizar tu inscripción **directamente en nuestro Taller de Pintura** los días 6 y 7 de mayo en los siguientes horarios (sesiones cada 30 minutos):

- **Miércoles 6 de mayo:** 12:00h a 14:00h  
15:30h a 19:00h
- **Jueves 7 de mayo:** 11:00h a 15:00h

## Plano general

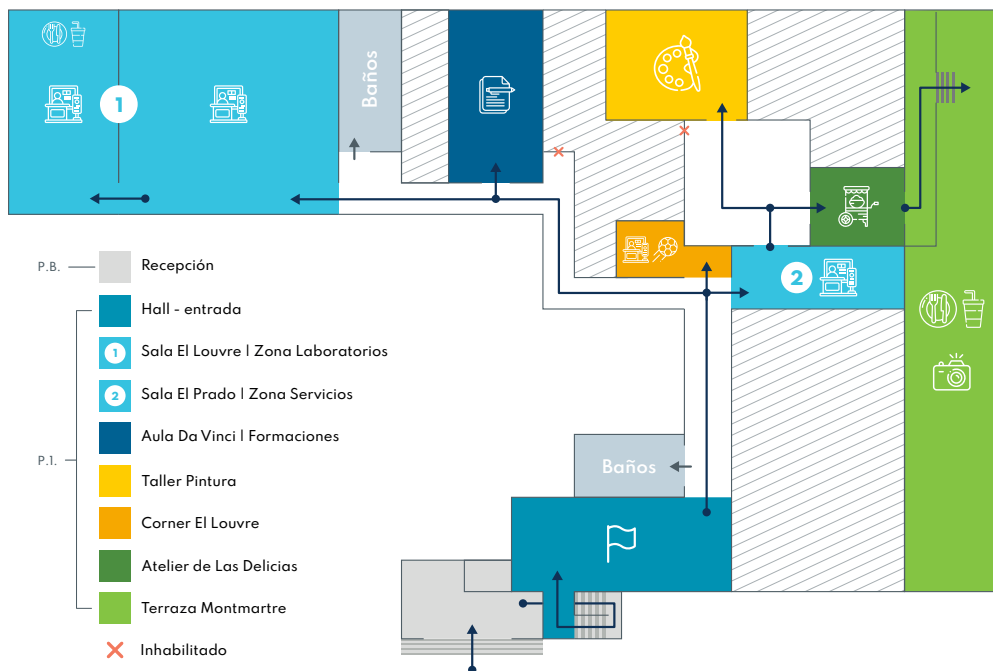



## Evento exclusivo para:

Titulares y equipos de farmacias cooperadas de Cofarca.

## Dónde es:

Cooperativa Farmacéutica Canaria  
C/ Farmacéutico Francisco Arencibia Cabrera, 2  
35015 Las Palmas de Gran Canaria

## Más información:

Departamento de Marketing de Cofarca  
928 940 398 - [infomarketing@cofarca.es](mailto:infomarketing@cofarca.es)

**¡Participa en ExpoCofarca 2026\*!**

**Realiza tu inscripción al  
evento y otras actividades  
escaneando este QR**



**\*Plazas limitadas en formaciones y actividades.**

Debe realizar inscripción previa y personarse 10 minutos antes de la hora indicada;  
en caso contrario su plaza puede ser reasignada.

## Patrocinadores oficiales

